

Kontrak Baru ADHI hingga April 2018

Hingga Bulan April 2018, ADHI mencatat perolehan kontrak baru sebesar Rp3,8 triliun tumbuh 25,9% dibandingkan perolehan kontrak baru di Bulan Maret sebesar Rp3,0 triliun. Realisasi perolehan kontrak baru di bulan April 2018 diantaranya adalah RSKIA Tahap II sebesar Rp279,5 miliar, serta Apartemen Cordova sebesar Rp164,0 miliar dan Novotel Bali sebesar Rp153,0 miliar melalui Adhi Persada Gedung.

Kontribusi per lini bisnis pada perolehan kontrak baru pada April 2018 didominasi oleh lini bisnis Konstruksi & Energi sebesar 88,2%, Properti sebesar 9,5% dan sisanya merupakan lini bisnis lainnya. Berdasarkan segmentasi sumber dana, realisasi kontrak baru terdiri dari Pemerintah tercatat 11,4%, BUMN sebesar 43,2%, sementara Swasta/Lainnya sebanyak 45,4%. Sedangkan pada tipe pekerjaan, perolehan kontrak baru terdiri dari proyek Gedung sebanyak 71,3%, proyek Jalan dan Jembatan sebanyak 17,3%, serta proyek Infrastruktur Lainnya sebesar 11,4%.

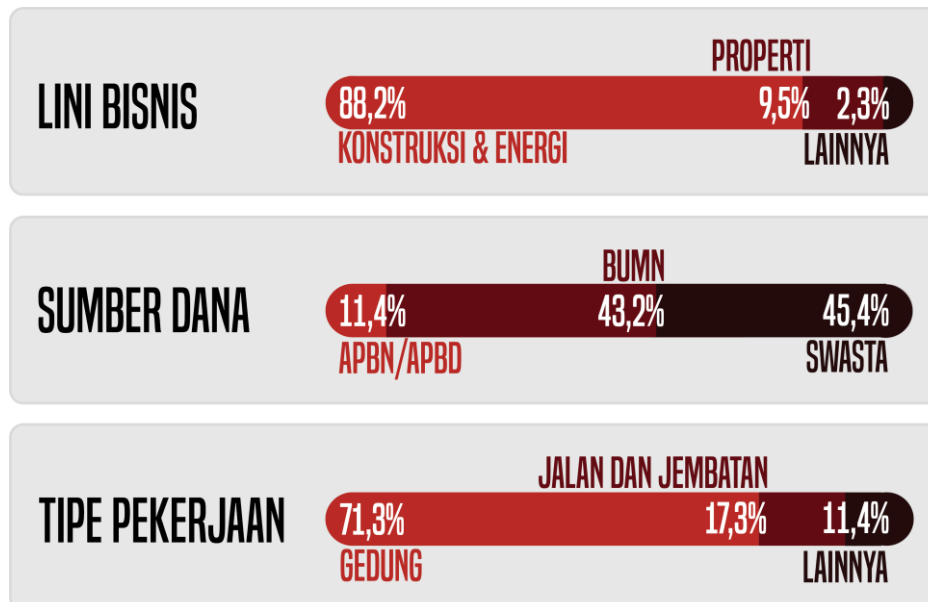

Progres LRT Jabodebek Fase I hingga April 2018

Sesuai penugasan ADHI pada Peraturan Presiden No. 98 Tahun 2015 beserta perubahannya, telah dilaksanakan pembangunan prasarana Kereta Api Ringan/ *Light Rail Transit* wilayah Jabodebek tahap I sejak September 2015 dengan nilai pekerjaan sebesar Rp22,8 triliun (sudah termasuk pajak) yang meliputi:

- Lintas Pelayanan 1: Cawang – Cibubur
- Lintas Pelayanan 2: Cawang – Kuningan – Dukuh Atas
- Lintas Pelayanan 3: Cawang – Bekasi Timur

Sampai dengan 4 Mei 2018 progres pelaksanaan pembangunan prasarana Kereta Api Ringan/ *Light Rail Transit* wilayah Jabodebek Fase I telah mencapai 37,4%, dimana rincian untuk progres pada setiap lintas pelayanannya adalah Cawang – Cibubur mencapai 59,0%, Cawang – Kuningan – Dukuh Atas mencapai 21,2% dan Cawang – Bekasi Timur mencapai 33,3%. Pelaksanaan pembangunan prasarana Kereta Api Ringan/ *Light Rail Transit* wilayah Jabodebek Fase I direncanakan selesai pada tahun 2019.

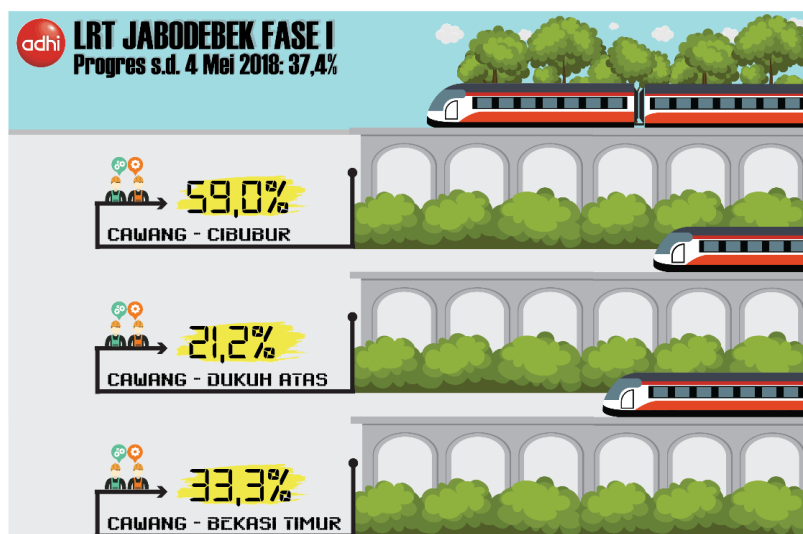

Program Baru QHSE ADHI

Untuk menunjang kinerja ADHI agar lebih baik, Departemen QHSE ADHI memiliki beberapa program baru. Pertama, setiap 2 (dua) minggu sekali akan diterbitkan Buletin QHSE, dimana pembahasannya akan terkait dengan *Stop Work Authority* (SWA) dan *Self Stop Work Authority* (SSWA), serta akan didistribusikan kepada insan ADHI. Kedua, pada 24 April 2018 telah dilaksanakan *launching* mobil *safety patrol* sebagai transportasi patroli Direksi/ *General Manager* ke seluruh proyek ADHI se-Jabodetabek. Terakhir, ADHI bekerjasama dengan TNI AU dengan melatih 100 orang dari TNI AU sebagai ahli muda K3 Konstruksi untuk menjadi *Safety Man* dan ditempatkan di proyek-proyek ADHI.

ADHI's New Contract up to April 2018

Up to April 2018, ADHI had succeeded in achieving Rp3.8 trillion total new contracts, an increase of 25.9% compared to new contract in March 2018 of Rp3.0 trillion. Projects for New Contracts in April 2018 are as followed: RSKIA Phase II (Rp279.5 billion), followed by Cordova Apartment (Rp164.0 billion), and Novotel Bali (Rp153.0 billion) through Adhi Persada Gedung.

Most of April 2018 new contracts were generated from Construction & Energy business (88.2%), Property business (9.5%) and the remaining came from other business lines. Based on source of fund, new contract realization consist of Government (11.4%), State-Owned Enterprise (43.2%) and Private (45.4%). Meanwhile, based on the type of work new contract consist of Building Projects (71.3%), Road and Bridge Projects (17.3%), and Other Infrastructures (11.4%).

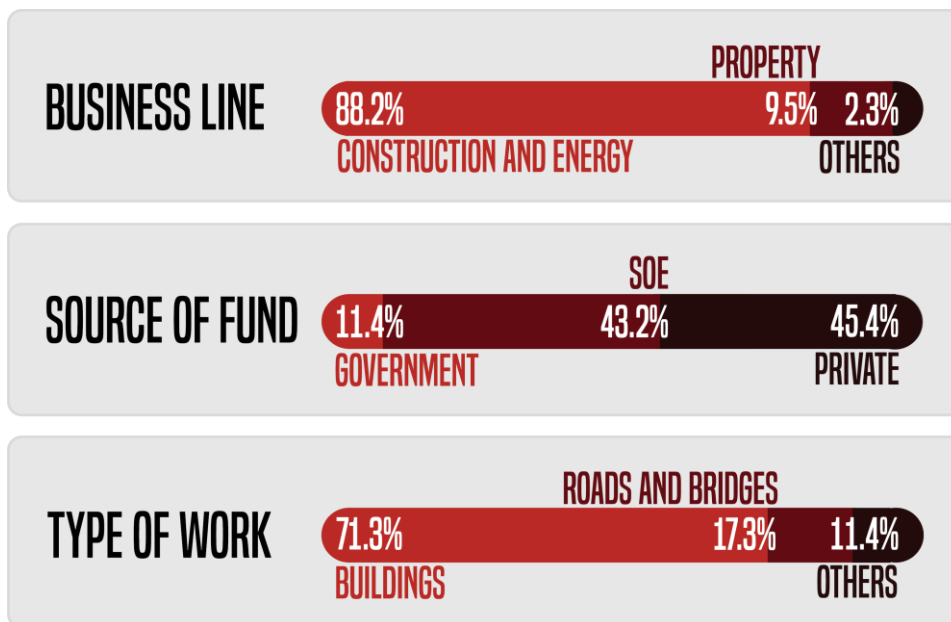

LRT Jabodebek Phase I Progress up to April 2018

Based on Presidential Decree No.98 year 2015 and its amendments for ADHI's assignment, Light Rail Transit (LRT) Jabodebek Phase I infrastructure construction has started since September 2015 with total contract value of Rp22.8 trillion (including VAT) that consist of:

- Service Line 1: Cawang-Cibubur
- Service Line 2: Cawang-Kuningan-Dukuh Atas
- Service Line 3 : Cawang-Bekasi Timur

As of 4 May 2018, Light Rail Transit (LRT) Jabodebek Phase I infrastructure construction has reached 37.4% with progress of each service line as followed: Cawang – Cibubur (59.0%), Cawang – Kuningan – Dukuh Atas (21.2%), and Cawang – Bekasi Timur (33.3%). The construction process of LRT Jabodebek Phase I is expected to be finished by 2019.

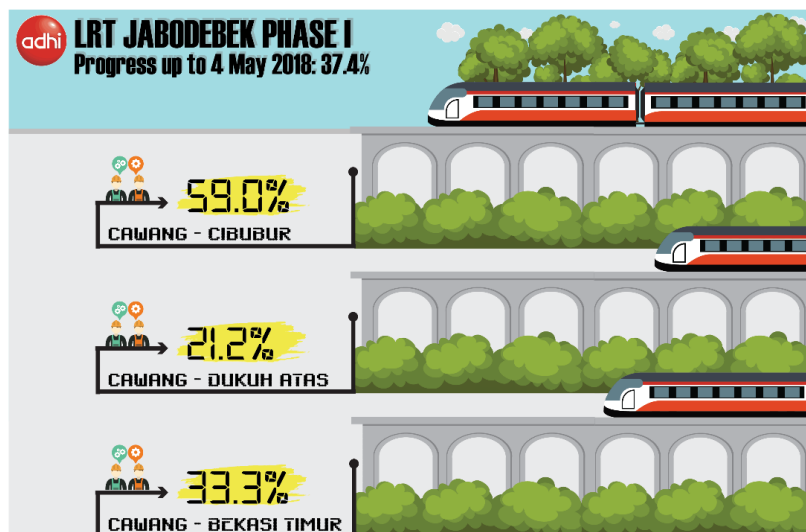

ADHI's QHSE New Program

To support ADHI's performance to be better, QHSE Department of ADHI has several new programs. First, every 2 (two) weeks ADHI will publish QHSE Bulletin. The topic discussed in the bulletin will be related to Stop Work Authority (SWA) and Self Stop Work Authority (SSWA). This bulletin will be distributed to insan ADHI. Second, on April 24th 2018, ADHI had launched safety patrol car as patrol transportation for Board of Directors / General Managers to visit all ADHI's projects in Jabodetabek. And lastly, ADHI is working with Indonesian Air Force by training 100 people to be young experts in Construction HSE in order to become Safety Man and deployed to ADHI projects.



beyond construction

MEDIA RELEASE MEI 2018

Untuk informasi lebih lanjut, hubungi:

For further information please contact:

Ki Syahgolang Permata

Corporate Secretary

PT Adhi Karya (Persero) Tbk.

Jl. Raya Pasar Minggu Km.18, Jakarta 12510.

P. +62 21 797 5312

F. +62 21 797 5311

M. +62 811 8451 604

E. kiki@adhi.co.id

W. www.adhi.co.id

 @adhikaryaID

 @adhikaryaID

 adhikaryaID

Disclaimer:

Important Notice

- Dokumen ini dipersiapkan hanya untuk pihak yang hadir dengan tujuan diskusi. Dokumen ini beserta isinya hanya boleh direproduksi, diungkapkan atau digunakan dengan persetujuan tertulis PT Adhi Karya (Persero) Tbk.
- Dokumen ini dapat berisi pernyataan yang memproyeksikan harapan dan ekspektasi masa depan, yang mewakili keadaan Perusahaan saat ini dengan kemungkinan kejadian di masa yang akan datang dan perencanaan keuangan. Proyeksi tersebut dibuat berdasarkan asumsi dan data yang tersedia pada saat data ini dibuat, yang mengandung risiko dan dapat berubah sewaktu-waktu.
- PT Adhi Karya (Persero) Tbk. atau pihak terkait lainnya terbebas dari tanggung jawab atau kerugian yang muncul akibat penggunaan dokumen ini maupun isinya atau yang terhubung dengannya.

Disclaimer:

Important Notice

- *This document was prepared only for the party with the purpose of discussion. This document and its contents may only be reproduced, disclosed or used with the express written consent of PT Adhi Karya (Persero) Tbk.*
- *This document may contain statements that projected hopes and expectations in the future, which represents the Company's current circumstances with possible events in the future and financial planning. The projections are based on assumptions and available data at the time this data is created, containing risks and are subject to change at any time.*
- *PT Adhi Karya (Persero) Tbk. or connected parties will not be liable in any way for any consequences (including but not limited to any direct, indirect, or consequential losses) arising from or relating to any reliance on or use of the content of this document.*